Arbeiterwohlfahrt gemeinnützige GmbH Zwickau
Betreutes Wohnen
Wohnpark Marienthal, Steinpleiser Straße 2 – 10

Ihr persönliches Exposé zur Wohnung:

Steinpleiser Straße 2 – 10
08060 Zwickau

Lage:	
Stadtteil:	Marienthal
Wohnungs-Nr.:	Haus 10 EG mitte
Ausstattung:	
Räume:	1
Wohnfläche:	ca. 45,85 m²
Etage:	EG
Balkon:	ja
Bad mit Dusche:	ja
Bad mit Fenster:	ja
Küche mit Fenster:	ja
Mietpreis:	
Kaltmiete:	320,95 €
Heizung/Wasser:	150,00 €
Betriebskosten:	80,00 €
Warmmiete:	550,95 €
Betreuungspauschale:	110,00 € (160,00 €)
Verfügbarkeit:	01.08.2023

Außenansicht:

Dieses Exposé dient nur zur Information. Dessen Verbreitung, Vervielfältigung, Ausfuhr und öffentliche Weiterverwendung sind nicht gestattet.

Arbeiterwohlfahrt gemeinnützige GmbH Zwickau
Betreutes Wohnen
Wohnpark Marienthal
Steinpleiser Straße 6
08060 Zwickau

Telefon: 03 75/ 5 97 17 92 oder 01 76 / 22 97 96 31
Fax: 03 75/ 5 97 17 93

Arbeiterwohlfahrt gemeinnützige GmbH Zwickau
Betreutes Wohnen
Wohnpark Marienthal, Steinpleiser Straße 2 – 10

Grundriss

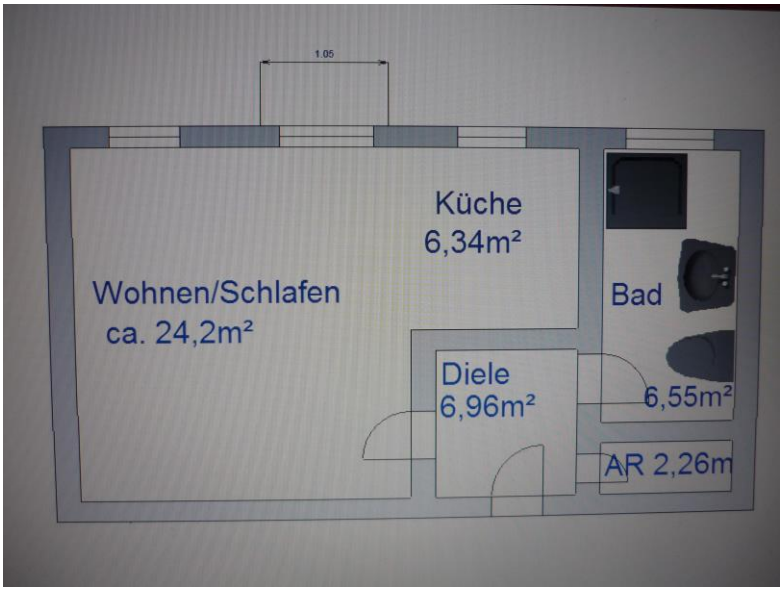

Fotos

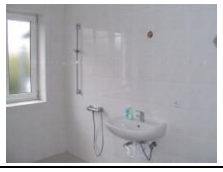

Energieausweis

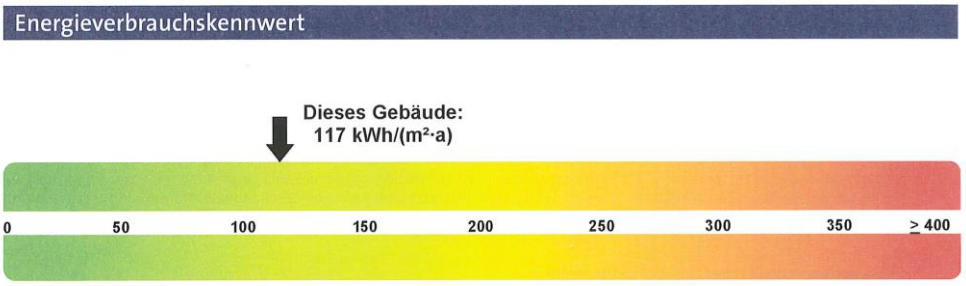

Energieverbrauch für Warmwasser: [X] enthalten [ ] nicht enthalten